

支笏湖區域

精選支笏湖的戶外活動及一日遊溫泉，美食信息等



機場・市區區域

主題公園，工廠參觀信息等，人氣的甜點店也包含在內！

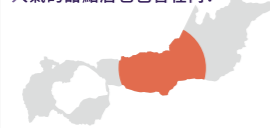

鄉村區域

在牧場從手工製作到收穫農作物都可以體驗，還有直營店舖以及觀光景點以供遊覽



- 1 Ocean Days 支笏湖 [F6] P5 Tel:0123-25-4133
2 支笏湖旅遊運輸 [F6] P6 Tel:0123-25-2031
3 支笏湖遊客中心 [F6] Tel:0123-25-2404
4 支笏湖Guide House CANOA [F6] Tel:0123-25-2430
5 山線鐵橋 [F7] Tel:0123-25-2404 (支笏湖遊客中心)
6 Okotanpe湖 [E4] Tel:0123-25-2404 (支笏湖遊客中心)
7 支笏湖船屋 [E5] P7 Tel:090-3392-9747
8 支笏湖中央Boat [F6] Tel:090-8634-4525
9 支笏湖Youth hostel [F5] Tel:0123-25-2311
10 丸駒溫泉 [C4] P8 Tel:0123-25-2341
11 休暇村支笏湖 [F7] Tel:0123-25-2201
12 支笏湖第一賓亭翠山亭 [F6] Tel:0123-25-2323
13 支笏湖鶴雅休閒渡假溫泉SPA飯店 水之調 [F6] Tel:0123-25-2211
14 LAKESIDE VILLA 翠明閣 [F6] Tel:0123-25-2131
15 Auberge 支笏湖翠山亭俱樂部 [F5] P9 Tel:0123-25-2323 (本館/翠山亭)
16 支笏湖鶴雅別墅碧之座 [F6] Tel:0123-25-6006
17 美笛露營場 [E5] Tel:090-5987-1284 (中央設施)
18 Morappu 露營場 [E5] Tel:0123-25-2201
19 樽前山, 風不死岳, 惠庭岳, 紋別岳 www.city.chitose.lg.jp/docs/95-46900-168-891.html
20 餐廳 azzurro [F6] P10 Tel:0123-25-2131
21 餐廳 草庵 [F6] Tel:0123-25-2323
22 Patissier Lab [F6] Tel:0123-25-2211
23 Healthy buffet AMAM [F6] Tel:0123-25-2211
24 Cafe Hidamari [F7] Tel:0123-25-2201
25 LOG BEAR [F6] Tel:0123-25-2738

- 1 鮭魚的故鄉 千歲水族館 [I3] P11 Tel:0123-42-3001
2 印第安水車 [I3] P12 Tel:0123-42-3001 (鮭魚的故鄉 千歲水族館)
3 道路休息站 鮭魚公園千歲 [I3] Tel:0123-29-3972
4 麒麟啤酒北海道千歲工廠 [H3] Tel:0123-24-5606
5 北海道龜甲萬 [H4] Tel:0123-28-3888
6 岩塚製菓北海道工廠 [H4] Tel:0123-28-4101
7 卡樂比北海道工廠 [H3] P13 Tel:0123-26-3822
8 北海道中央葡萄酒 千歲葡萄酒廠 [H3] Tel:0123-27-2460
9 千歲Outlet・RERA [I3] Tel:0123-42-3000
10 千歲市考古文化財產中心 [H2] Tel:0123-24-4210
11 Royce 巧克力世界 [I4] Tel:050-3786-3771
12 名水交流公園 [H3] Tel:0123-23-3442 (蘭越淨水廠)
13 青葉公園 [H3] P14 Tel:0123-24-1366 (千歲市環境整備事業協同組合)
14 遊樂王國Pippi千歲 [F3] Tel:0123-21-8605
15 The North Country Golf Club [G3] Tel:0123-27-2121
16 北方雪上樂園in 千歲 [H3] Tel:0123-27-2121
17 巴伐利亞風獨木舟學校 [G3] Tel:090-8426-3112
18 Usakumai 遺跡群 [G3] Tel:0123-24-4210 (千歲市考古文化財產中心)
19 千歲鮭魚之森 鮭魚信息館 [G3] Tel:0123-23-2804
20 Morimoto千歲總店 [E2] Tel:0123-26-0218
21 駒蕎麥亭 [I3] Tel:0123-40-8816
22 Doremo LeTAO [H3] Tel:0123-23-1566

- 千歲漢堡包 銷售店舖一覽
農研百姓塾 Tel:0144-61-6488
Milky Bell Tel:0123-25-3030
The North Country Golf Club Tel:0123-27-2121
GELATERIA MIRTILLO Tel:0123-23-5323
哆啦A夢空中樂園SKY PARK“咖啡廳” Tel:0123-46-3355
BO Munchies & Smokebar Tel:0123-47-9661
CURRY NO CHIKARA Tel:0123-21-8157
Rhythm&Bakery Tel:0123-42-8152
Morimoto 千歲總店 Tel:0123-26-0218
Asian Market Gocoo Tel:0123-22-2181
北之Marche Tel:0123-29-6072
湯咖喱奧芝商店 鮭公園店 Tel:0123-27-3339
GELATERIA MIRTILLO 支笏湖 Tel:0123-27-3339
休暇村支笏湖 Tel:0123-25-2201
支笏湖鶴雅休閒渡假溫泉SPA飯店 水之調 Tel:0123-25-2211
田中家 Tel:0123-42-3388
花茶 Tel:0123-29-2888
駒蕎麥亭 Tel:0123-40-8816
千歲ANA皇冠假日酒店 Tel:0123-40-2072
Cafe & bar 千歲咖啡 Tel:0123-25-3665
湖畔之宿 支笏湖 丸駒溫泉旅館 Tel:0123-25-2341
炸豬排玉藤 千歲店 Tel:0123-68-1010
麒麟啤酒餐廳 Haube Tel:0123-23-0101
Cafe Harmony Tel:0123-29-2666

- 1 北海道箱根牧場 [K1] P15 Tel:0123-21-3066
2 Dorokita天空之旅 (道路休息站鮭魚公園千歲) [I3] P16 Tel:011-200-9785
3 交流農場 Izumi [I2] Tel:0123-29-2177
4 Cafe harmony [J1] Tel:0123-29-2666
5 Arigatou Farm [J1] Tel:080-5582-4988
6 農場 TORAO [I1] P17 Tel:0123-29-2522
7 Sasaki Tsumitori 農園 [I2] Tel:090-5220-3230
8 Minami 農園 [I2] Tel:0123-29-2165
9 花工房 AYA [J1] Tel:0123-29-2087
10 土居農場 [I1] Tel:0123-29-2419
11 交流農場 松浦農園 [I2] Tel:0123-29-2624
12 歷史遺跡 Kiusu周堤墓群 [I2] P18 Tel:0123-24-4210 (千歲市考古文化財產中心)
13 調色板之丘 [J1] Tel:0123-24-8818 (千歲觀光聯盟)
14 岩本農場 [H2] Tel:0123-29-2539
15 小川農場 直營店 [I3] Tel:0123-26-4874
16 花茶 [I1] Tel:0123-29-2888
17 Restaurant Ensemble [J1] Tel:0123-20-2430
18 紅色屋頂的冰淇淋店 [H1] Tel:090-6263-4066
19 烘焙店 LyonDor [J1] Tel:0123-29-2666
20 東千歲BBQ [K1] Tel:0123-21-3750
21 GELATERIA MIRTILLO [H2] Tel:0123-23-5323

信息 交通機構
航班信息 [新千歲機場出發及到達國內航班/國際航班]
new-chitose-airport.jp/en/airport/fis/
可以確認從新千歲機場出發及到達的各航空公司的航班信息。
※詳情可諮詢各航空公司窗口。

JR
JR千歲站 Tel:0123-23-2040
JR南千歲站 Tel:0123-24-6150
JR新千歲機場站 Tel:0123-45-7001
旅遊諮詢
千歲站旅遊諮詢處
千歲市千代田町7丁目1789-3 千歲Station Plaza 2F
Tel:0123-24-8801
sender@1000sai-chitose.or.jp
支笏湖旅遊諮詢處
千歲市支笏湖溫泉 (支笏湖遊客中心) Tel:0123-25-2404
千歲市旅遊體育部旅遊課
千歲市東雲町2-34
Tel:0123-24-0377 kanko@city.chitose.lg.jp
外國人綜合諮詢 (TIC) Tel:03-3201-3331

驅車前往千歲
圖例: 一般國道, 道央自動車道, 札樺自動車道, 道東自動車道, 旭川紋別自動車道, 日高自動車道
路線圖顯示了從旭川、網走、北見、釧路、室蘭、苫小牧、日高門別、函館到千歲的各種交通方式和時間。

千歲 - 只要你想, 就能玩樂。
今日千歲 TODAY'S CHITOSE
玩轉整個千歲
巴士: 北海道中央巴士 機場櫃檯 Tel:0123-46-5666, 道南巴士 機場櫃檯 Tel:0123-46-5701, 北都交通 機場櫃檯 Tel:0123-45-6000, 千歲相互觀光巴士 Tel:0123-28-8822, 北海道中央巴士 千歲營業處 Tel:0123-23-2171
渡輪: 川崎近海汽船 Tel:0144-34-1181, 商船三井渡輪 Tel:0144-34-3121, 新日本海渡輪 Tel:0145-28-2800, 太平洋渡輪 Tel:0144-34-5185, ※苫小牧西港渡輪港口綜合服務處 Tel:0144-33-9261
計程車: 金星包車千歲服務處 Tel:0123-26-1411, 千歲交通千歲支店 Tel:0123-23-3121, 千歲昭和交通 Tel:0123-24-6000, 千歲北交包車 Tel:0123-23-4141, 道央交通 Tel:0123-28-5566, 北都交通包車千歲服務處 Tel:0123-23-4646, Yutaka交通 Tel:0123-23-9111
租車: JR北海道租車新千歲機場服務處 Tel:0123-22-8321, Times租車新千歲機場店 Tel:0123-45-8756, Orix租車新千歲機場店 Tel:0123-22-0543, 豐田租車租賃札幌新千歲機場POPLAR店 Tel:0123-23-0100, 豐田租車租賃札幌新千歲機場鈴蘭店 Tel:0123-24-0100, 日產租車新千歲機場店 Tel:0123-27-4123, Nippon租車新千歲機場店 Tel:0123-26-0919, 本田租車札幌千歲店 Tel:0123-40-5353, World Net Rent-A-Car新千歲機場服務處 Tel:0123-40-8887, OTS租車千歲機場服務處 Tel:0123-27-7000, 北海道BUBU租車新千歲機場店 Tel:0120-125-651, Budget租車新千歲機場店 Tel:0123-49-2277, One's租車新千歲機場店 Tel:0123-22-8781, ※日本道路交通信息中心 Tel:050-3369-6666, Luft Travel租車新千歲機場店 Tel:0123-25-9555, Honda-auto租車千歲機場店 Tel:011-769-1215, 本田租車北海道新千歲機場薰衣草店 Tel:011-241-4500, Family租車新千歲機場總店 Tel:0123-23-8700

距離航班 ✈️ 起飛還有多久？

好不容易來到了北海道，
想要在回程航班起飛之前最大限度的體驗旅行樂趣。

坐擁新千歲機場的千歲市，可以有效利用返程前短暫的時間，輕鬆的體驗眾多“途徑景點”。

只是路過這裡太可惜了！

在北海道旅行即將落下帷幕之際，何不體驗一場有意義的途徑之旅呢？

Contents

- ▶ 了解千歲魅力的10個關鍵詞 3
- ▶ 支笏湖區域 5
- ▶ 機場・市區區域 11
- ▶ 鄉村區域 15
- ▶ 千歲的活動信息 19
- ▶ 千歲廣域地圖 21
- ▶ 千歲信息 封底

支笏湖區域

支笏湖

機場・市區區域

新千歲機場 ✈️

鄉村區域

千歲是個怎樣的城市？

About Chitose

距離札幌40km。坐擁北海道航空玄關新千歲機場，
是“北海道距離天空最近的城市”。
支笏湖的湖水清澈甘甜。



1 首屈一指的透明度
支笏湖

▶P5---P10

代表千歲市的風景勝地。
映射太陽光的神秘湖面又被稱譽為“支笏湖藍”。



2 匯集北海道各地的人氣店鋪
新千歲機場

▶P13

年間有2331萬名(2018年)旅客使用，
引以為豪的“北海道航空玄關”。



3 以成為世界文化遺產為目標
歷史文化之旅

▶P13·P14·P18

自古以來就為交通要道的千歲市中，約有300處遺跡。



4 自2014年誕生的當地美食
千歲漢堡

▶P10·P12

雞蛋產量為北海道第一。

了解千歲魅力的 10個關鍵詞

富饒大自然中優美的風景及戶外活動，
利用當地食材製成的當地美食。
以您喜好的關鍵詞為線索，選擇最適合自己的途徑之旅。



5 在湖泊&清澈溪水間嬉戲
戶外活動

▶P5---P7·P14

支笏湖及千歲川等擁有豐富的“水上娛樂”項目。



6 體驗鄉村生活
綠色之旅

▶P15---P18

推薦品嘗用甘甜水源養育的農作物。



7 可看到洄游的
鮭魚之鄉
千歲水族館

▶P11

擁有日本最大級別淡水水槽的水族館。



8 啤酒，醬油，甜點 etc
工廠巡遊

▶P12·P13

使用甘甜天然水，匯集了眾多知名食品及飲料工廠。



9 在清澈湖水中養育
支笏湖小吃(姬鱒)

▶P10

在支笏湖中棲息的姬鱒，是被當地人喜愛且美味的食材。



10 不同的泉質及風情
4處溫泉

▶P8·P9

自古以來擁有豐富優質溫泉的千歲市。

王道!與藍色的絕美景色相遇

支笏湖區域



COOL JAPAN AWARD 2019 受賞

Access

札幌中心地區→約45km(約1小時30分鐘 至支笏湖溫泉)

新千歲機場→約30km(約40分鐘 至支笏湖溫泉)

關於支笏湖區域
更詳細信息
請參考網站!



被國立公園的群山環抱，
風光明媚的湖水及湖畔
溫泉，品嚐當地特產支
笏湖小吃，是千歲首屈
一指的旅遊區域。

所需時間 約30分鐘



2

被蔚藍的世界包圍
乘坐水上遊船開啟湖底冒險

支笏湖觀光運輸

千歲市支笏湖溫泉 Tel:0123-25-2031

運航期間 4月中旬~11月上旬

運航時間 首班 8:40 尾班 17:10 (會因應不同時期有所變動)
shikotsu-ship.co.jp

所需時間 約1小時30分鐘



4

空手體驗獨木舟周遊樂趣

支笏湖Guide House CANOA

千歲市支笏湖溫泉 Tel:0123-25-2430

實施期間 4月1日~11月3日
gh-canoa.com



5

北海道內現存仍在使用的最古老鐵橋

山線鐵橋

千歲市支笏湖溫泉

Tel:0123-25-2404(支笏湖遊客中心)

1899年建造,1923年移動至現在地址。



6

湖水顏色每一刻都在變化
“北海道三大神秘湖泊”之一

Okotanpe湖

千歲市奧澤

Tel:0123-25-2404(支笏湖遊客中心)

根據天氣,角度以及不同時間,
可以看到湖水的顏色變化成翡翠綠或蔚藍色。



1

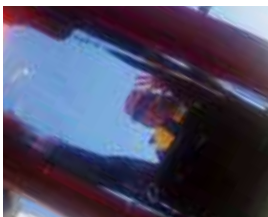

坐在船底透明的獨
木舟上在湖上
爽快漫步
用五感體會透明的
支笏湖!

Ocean Days支笏湖

千歲市支笏湖溫泉番外地 Tel:0123-25-4133

四季不同的景色也各具魅力。

實施期間 全年 預約 網絡預約
ocean-days.com

所需時間 約2小時



3

清晰易懂地展示支笏湖的自然
四季各會舉辦觀察活動!

支笏湖遊客中心

千歲市支笏湖溫泉番外地 Tel:0123-25-2404

舉辦日及舉辦時間 在官網公佈
需要提前預約,按預約先後順序
shikotsukovc.sakura.ne.jp



有導遊陪同的MTB旅遊

Giro21

札幌市豊平區美園1条2丁目1-10
Tel:011-833-0199

實施期間 4月中旬~11月中旬
www.giro21.com

所需時間 約4小時



7

時間制租賃可以輕鬆體驗!透明獨木舟也很有人氣

支笏湖船屋

千歲市Morappu
Tel:090-3392-9747

營業期間 4月下旬~9月下旬



所需時間 約30分鐘~



所需時間 約30分鐘

8

乘坐天鵝船遊玩

支笏湖中央Boat

千歲市支笏湖溫泉 Tel:090-8634-4525

還有導遊陪同的獨木舟

營業期間 4月中旬~10月下旬



9

被老顧客喜愛的老店YH

支笏湖Youth hostel

千歲市支笏湖溫泉
Tel:0123-25-2311

非會員也可使用。



10

當地知名的天然露天溫泉

丸駒溫泉旅館

千歲市支笏湖幌美內 Tel:0123-25-2341

靠近湖面的溫泉十分有人氣。

溫泉接待時間 10:00~15:00



11

被原始森林包圍,在“美肌之湯”中放鬆身心

休暇村支笏湖

千歲市支笏湖溫泉 Tel:0123-25-2201

溫泉接待時間 11:00~15:00 (周二/周三 從13:00開始)



12

被譽為“美人之湯”的知名溫泉

支笏湖第一寶亭留翠山亭

千歲市支笏湖溫泉
Tel:0123-25-2323

開放時間 11:00~15:00
※需要提前預約,
12歲以下兒童不可使用



13

自助午餐及溫泉套餐

支笏湖鶴雅休閒渡假溫泉SPA飯店水之語

千歲市支笏湖溫泉
Tel:0123-25-2211

開放時間
午餐 11:30~13:00, 13:10~14:40
溫泉 11:30~15:00



14

私人溫泉與
意式美食套餐

LAKESIDE VILLA 翠明閣

千歲市支笏湖溫泉
Tel:0123-25-2131

開放時間 11:00~16:00
※11月~4月限定,需要提前預約

春

依舊殘留着白雪的山巒
以及清澈見底的湖面

以“支笏湖開湖”為起始的旅遊季節。
依舊被殘雪覆蓋的
山巒與清澈見底的湖面,
描繪出一幅北國特有的風景。

照片:千歲寫真集團

夏

綠色的季節

湖畔周圍的樹木從嫩綠色逐漸變為
深綠,綠色的漸變色與藍色的湖面交
相輝映形成一幅優美的畫卷,
而湖畔的露營場則迎來了
最熱鬧的季節。

秋

色彩艷麗的紅葉

每年10月中旬至10月下旬,
包括湖畔的森林在內,周圍的山巒都
被染上了顏色,也迎來了色彩最為豐
富的紅葉季節。

照片:千歲寫真集團

冬

充滿幻想色彩的
“支笏湖冰濤節”

藍色的湖面映襯在銀白色的世界之中。
1月下旬至2月下旬將
會舉辦冬季最盛大的活動
“支笏湖冰濤節”。

支笏湖,歲時記

早春之際湖水開始融化,水邊開始熱鬧起來的夏季,被色彩繽紛的紅葉裝點的秋季,以及銀白世界中舉行的冬季“支笏湖冰濤節”,可以看到支笏湖四季各具特色的不同面貌。

支笏湖的活動信息請參考19-20頁▶



15

1天限定5組,佇立在湖畔的 Auberge

Auberge 支笏湖翠山亭俱樂部

千歲市支笏湖溫泉 Tel:0123-25-2323 (本館/翠山亭)

每間客房都有不同設計。

www.shikotsuko-daiichi.com/club/



16

以“碧”為概念

支笏湖鶴雅別墅 碧之座

千歲市支笏湖溫泉 Tel:0123-25-6006

每間客房內均配有私人水療設施。

www.aonoza.com



17

湖畔露營場

美笛露營場

千歲市美笛 Tel:090-5987-1284 (中央設施)

擁有廚房設施,小賣部,淋浴設施等。
還可以租賃帳篷(4人用,需要預約)。

營業期間 4月下旬~10月中旬



18

從自由露營到可空手體驗的露營套餐

Morappu 露營場

千歲市Morappu Tel:0123-25-2201 (休暇村支笏湖)

從帳篷到各種工具,食材等都包含在內的
“空手露營套餐”也很具人氣。

營業期間 4月下旬~10月上旬



樽前山

風不死岳



惠庭岳

紋別岳

19

登山信息

支笏湖周邊國立公園內的大小山峰,
都是人氣很高的登山之所

- ▶ 樽前山 (海拔1041m) 從春季到夏季被高山植物裝點。
- ▶ 風不死岳 (海拔1102m) “賞花路線”是最具人氣的登山線路。
- ▶ 惠庭岳 (海拔1320m) 適合健步如飛的高級登山愛好者
- ▶ 紋別岳 (海拔866m) 直至山頂都坡度較緩。

※關於登山的注意事項可諮詢
www.city.chitose.lg.jp/docs/95-46900-168-891.html



20

3天前完全預約制

餐廳 azzurro

千歲市支笏湖溫泉 Tel:0123-25-2131

意式餐廳。使用時令食材製作的午餐套餐從3300日元起。

營業時間 11:30~15:00 休息日 無



21

品嚐松花堂便當

餐廳草庵

千歲市支笏湖溫泉 Tel:0123-25-2323

一日遊套餐的便當最具人氣。

營業時間 11:00~15:00 休息日 無
※需要預約,12歲以下兒童不可使用



22

使用千歲產的雞蛋,北海道產的乳製品,
對原料講究的美味甜點。

Patissier Lab

千歲市支笏湖溫泉 Tel:0123-25-2211

營業時間 9:30~16:30 休息日 無



23

使用大量新鮮蔬菜製成的色彩豐富的健康料理。

Healthy buffet AMAM

千歲市支笏湖溫泉 Tel:0123-25-2211

營業時間 ①11:30~13:00、②13:10~14:40 休息日 無



24

炸姬鱒千歲漢堡包

Cafe Hidamari

千歲市支笏湖溫泉 Tel:0123-25-2201

營業時間 7:30~21:00 (午餐 12:00~LO13:30) 休息日 無



25

奶油香雞肉咖喱

LOG BEAR

千歲市支笏湖溫泉
Tel:0123-25-2738

小木屋咖啡室

營業時間 9:00~22:00
休息日 無固定休息日

刺激您的求知慾好奇心

機場・市區區域



“鮭魚的故鄉 千歲水族館”中最具代表性的鮭魚參觀設施, 以及因優質水資源而匯集至千歲的工廠等, 看點滿滿。

Access

札幌市中心地區→約40km (約1小時 至鮭魚的故鄉 千歲水族館)

新千歲機場→約7km (約10分鐘 至鮭魚的故鄉 千歲水族館)

關於機場・市區區域
更詳細信息
請參考網站!



2

日本唯一通過河水流動運轉的捕魚水車

印第安水車

千歲市花園2丁目

Tel:0123-42-3001 (鮭魚的故鄉 千歲水族館)

鮭魚的捕魚水車, 又被稱為“印第安水車”。秋季時, 可以看到生氣勃勃的捕魚場景。

捕撈時期 8月中旬~12月中旬 ※可自由參觀



所需時間 約1小時20分鐘

4

發現美味啤酒的奧秘

麒麟啤酒北海道千歲工廠

千歲市上長都949-1

Tel:0123-24-5606

歡迎試飲鮮榨啤酒。

參觀日 除休館日外全天 休館日 周一(逢節假日開館, 下一個平日休館), 年末年初 ※預約優先, 2人起接受預約



所需時間 約1小時

5

重新發掘醬油的魅力

北海道龜甲萬

千歲市泉澤 1007-53 Tel:0123-28-3888

快樂的學習古老的醬油製作方法。

參觀日 除休館日外全天 休館日 周六/周日, 節假日, 黃金週, 盂蘭盆節期間, 年末年初等 ※需要預約, 2人起接受預約



所需時間 約1小時

6

可以試吃到剛燒好的仙貝!

岩塚製菓北海道工廠

千歲市泉澤1007-177 Tel:0123-28-4101

可以參觀仙貝製造過程。

參觀日 除休館日外全天 休館日 周六/周日, 節假日 ※需要預約, 20人起接受預約



1



關注日本第一個水中觀察區域

鮭魚的故鄉千歲水族館

千歲市花園2丁目312鮭魚公園內 Tel:0123-42-3001

在可以觀察到天然千歲川的“水中觀察區”中, 可以看到四季不同的生物生態。

開館時間 9:00~17:00

休館日 年末年初, 場館維護休息日



3

匯集了農產品直營銷售店舖, 北海道特產店, 餐飲店等。

道路休息站 鮭魚公園千歲

千歲市花園町2丁目

Tel:0123-29-3972

營業時間 9:00~20:30 (部分店舖~18:00)

休息日 年末年初

所需時間 約1小時30分鐘



7

參觀使用“北海道產馬鈴薯”製成的薯片製造

卡樂比北海道工廠

千歲市北信濃779-4 Tel:0123-26-3822

參觀日 周一~周四
(除周五/周六/周日,節假日,盂蘭盆節期間,年末年初,工廠活動日)
※需要預約,2人起接受預約

8 參觀葡萄酒的釀造設施及試飲

北海道中央葡萄酒 千歲葡萄酒廠

千歲市高台1-7
Tel:0123-27-2460

參觀日 除休息日外全天
休息日 11月~3月的周六/周
日,節假日,年末年初
※需至少提前一天預約,
1人起接受預約



所需時間 約1小時

10 展示千歲的發掘文化財產

千歲市 考古文化財產中心

千歲市長都42-1
Tel:0123-24-4210

開館時間 9:00~17:00
休館日 周六/周日(除每月第二
個周日),節假日,年末年初



13

大自然豐富的綜合公園

青葉公園

千歲市真町 Tel:0123-24-1366
(千歲市環境整備事業協同組合)
開園期間·時間 自由入園
(露營場從4月下旬~10月下旬)



16

盡情享受雪中娛樂!

北方雪上樂園in 千歲

千歲市蘭越26
Tel:0123-27-2121

橡皮輪胎溜滑梯以及雪上漂流

營業時間 12月下旬~3月上旬
休息日 1月1日



11

國內機場內首個巧克力工廠&博物館

Royce 巧克力世界

新千歲機場航廈3F Smile·Road Tel:050-3786-3771

營業時間 8:00~20:00 (麵包店 9:00~20:00,工廠 8:30~17:30)
休息日 無



所需時間 約2小時

14

親子一起在室內玩樂



遊樂王國Pippi千歲

千歲市幸町4-30 千歲Town Plaza 2樓
Tel:0123-21-8605

營業時間 10:15~17:15
休息日 無



所需時間 約2小時

17

獨木舟體驗

巴伐利亞風獨木舟學校

千歲市蘭越 58-13
Tel:090-8426-3112



18

國家指定的歷史遺跡村落

Usakumai 遺跡群

千歲市蘭越 Tel:0123-24-4210
(千歲市考古文化財產中心)



20

人氣甜點店的原點

Morimoto千歲總店

千歲市千代田町4丁目12-1 Tel:0123-26-0218
營業時間 9:00~19:00
休息日 1月1日



21

當地產蕎麥

駒蕎麥亭

千歲市柏台南1丁目5-2 Tel:0123-40-8816
營業時間 11:00~17:00 (周六/周日,節假日
至~20:00) 休息日 1月1日~3日



9

匯集了約110家店舖 Outlet·RERA

戶外型購物中心大型Outlet。
從時尚服裝,到室內裝飾,生活雜貨,美食等,匯集約400個以上品牌。

千歲市柏台南1丁目2-1 Tel:0123-42-3000
營業時間 10:00~19:00(部分餐飲店11:00~) 休息日 無
www.outlet-rera.com



12

清澈小溪邊的散步路

名水交流公園

千歲市蘭越4
Tel:0123-23-3442 (蘭越淨水廠)

開園期間 4月下旬~11月中旬
開園時間 9:00~18:00
(10月1日~11月15日截至~17:00)



15

日本首個全面穗糠草草坪球場

The North Country Golf Club

千歲市蘭越26 Tel:0123-27-2121



19

觀看觸摸學習

千歲鮭魚之森 鮭魚信息館

千歲市蘭越9 Tel:0123-23-2804
開館時間 10:00~16:00
休館日 周二(如逢節假日開館),年末年初



22

彷彿微雪般入口即化的鬆餅

Doremo LeTAO

千歲市朝日町6丁目1-1 Tel:0123-23-1566
營業時間 10:00~18:00(Cafe11:00~LO17:30)
※因應季節而有所變動 休息日 無

享受農場體驗

連綿的悠閑田園地區，
最具北海道風情的廣闊
天地及風景充滿魅力。
盡享收穫蔬菜，採摘水
果等與大自然親密接觸
的農場體驗。



鄉村區域

Access

札幌中心地區→約40km (約1小時 至交流農場 Izumi)

新千歲機場→約15km (約15分鐘 至交流農場Izumi)

關於鄉村區域
更詳細信息
請參考網站!



2

感受無人機樂趣

Dorokita天空之旅

在“道路休息站鮭魚公園千歲”租賃 Tel:011-200-9785

用無人機空中拍攝北海道的風景，全新感覺的旅遊活動。
預約等詳細信息請參考官方網站

www.drone-kankou.jp



所需時間 約30分鐘

4

在香草盛開的豐富自然環境中，
體驗手工製作或調配香草茶

Cafe harmony

千歲市泉鄉553-9 Tel:0123-29-2666

預約時商討 ※需要預約
冬季暫停營業 (11月~4月中旬)



1



令人感動的美味乳製品及香腸

北海道箱根牧場

千歲市東丘 1201 Tel:0123-21-3066

除了可以體驗手工製作外，還可以感受擠牛奶的樂趣。

體驗期間 全年 體驗時間 10:00~15:00

※需要預約，2人起接受預約



所需時間 約2小時

3

體驗使用自家種植的蕎麥粉製作蕎麥麵

交流農場 Izumi

千歲市泉鄉707-1 Tel:0123-29-2177

體驗期間 全年 體驗時間 因應季節而有所不同

※需要預約，2人起接受預約



所需時間 約2小時30分鐘

5

在實踐自然栽培的蔬菜農場進行農業體驗

感謝農場 (Arigatou Farm)

千歲市泉鄉197-1 Tel:080-5582-4988

體驗時間 預約時商討

※需要預約，2人起接受預約。



所需時間 約30分鐘

6

收穫新鮮香菇

農場 TORAO

千歲市泉鄉479-28
Tel:0123-29-2522

體驗期間 全年 體驗時間 9:00~11:30
※需要預約,2人起接受預約



所需時間 約30分鐘

9

可以盡情任吃新鮮的草莓

花工房 AYA

千歲市泉鄉201-19
Tel:0123-29-2087

體驗期間 6月上旬~7月上旬
體驗時間 10:00~16:00 周六及周日 9:00~ 至草莓被採光



12

繩文時代遺跡群

歷史遺跡 Kiusu周堤墓群

千歲市中央 Tel:0123-24-4210
(千歲市考古文化財產中心)

公元前1200年左右構建的史前時代
(繩文時代)集體墓穴。



15

晨間採摘的蔬菜及水果是最美味的

小川農場 直營店

千歲市根志越296-1
Tel:0123-26-4874

用自家農園種植的草莓製成的冰淇淋
及芭菲十分有人氣。

營業時間 9:00~17:00
休息日 11月中旬~4月中旬



18

柔滑濃厚的冰淇淋
紅色屋頂的冰淇淋店

千歲市釜加332-3 Tel:090-6263-4066
營業時間 10:00~17:00 休息日 無固定休息日
(節假日照常營業,隨後會補休),9月下旬~4月中旬



所需時間 約30分鐘

7

感受採摘藍果忍冬樂趣

Sasaki TsuMitori 農園

千歲市中央2779-52
Tel:090-5220-3230

體驗期間 6月中旬~7月下旬
體驗時間 8:00~17:00



所需時間 約30分鐘

10

體驗採摘甘甜熟透的草莓

土居農場

千歲市泉鄉382-7
Tel:0123-29-2419

體驗期間 6月中旬~7月上旬 體驗時間 9:30~16:30



13

向日葵的大花田
調色板之丘

千歲市槻加 Tel:0123-24-8818
(千歲觀光聯盟)

9月下旬起晚開的向日葵將逐漸綻放。



16

時令食材製作的意式冰淇淋
花茶

千歲市泉鄉479番地 Tel:0123-29-2888
營業時間 10:00~18:00(冬季~17:00)
休息日 無固定休息日(9月~4月為每周二)



20

炭火燒雞肉
東千歲BBQ

千歲市東丘920 Tel:0123-21-3750
營業時間 10:30~17:00
休息日 每周三,4月~10月有臨時休息日



8

收穫番薯

Minami 農園

千歲市中央539-7
Tel:0123-29-2165

體驗期間 9月中旬~10月上旬
體驗時間 9:00~16:00

所需時間 約1小時



11

馬鈴薯收穫體驗

交流農場 松浦農園

千歲市中央2478
Tel:0123-29-2624

體驗時間 9:00~17:00

所需時間 約1小時



14

手工製作蕎麥麵體驗
岩本農場

千歲市泉鄉552 Tel:0123-29-2539
體驗期間 全年
※根據季節不同體驗場所所有變化



17

森林的法式餐廳
Restaurant Ensemble

千歲市泉鄉553-9 Tel:0123-20-2430
營業時間 11:00~14:00, 17:00~21:00
休息日 每周三 ※需要預約(節假日照常營業,隨後會補休)



21

意式冰淇淋
GELATERIA MIRTILLO

千歲市長都2 Tel:0123-23-5323
營業時間 11:00~18:00
休息日 年末年初

每個季節的人氣活動

可以參加包括傳統文化,紅葉,煙火在內,以及各種體育,美食節等活動。



千歲·支笏湖 冰濤節 (1月下旬~2月中旬)

可以欣賞到用支笏湖的湖水噴灑後凍結形成的冰像。
Tel:0123-23-8288 (支笏湖節執行委員會)



天空啤酒&YOSAKOI祭典 (7月中旬)

YOSAKOI團隊的競賽活動。
還可以品嚐到日本4大啤酒製造商的啤酒。
Tel:0123-24-0366 (該活動實行委員會事務局)



千歲JAL國際馬拉松 (6月上旬)

初春季節的馬拉松大會。受矚廣泛得到各年齡層跑者的喜愛。
Tel:0123-24-2320 (該活動實行委員會事務局)



湖水藍點燈項目 in 千歲 (12月中旬~2月中旬)

霓虹燈將在站前大道及綠化帶點亮。
Tel:0123-26-7007 (千歲市商店街振興合作聯合會)



支笏湖湖水節 (6月下旬)

可以欣賞到在國立公園中舉辦的生機盎然的煙火表演
Tel:0123-23-8288 (支笏湖節執行委員會)



千歲基地“航空節”(8月上旬)

最受歡迎的藍色衝擊波飛行表演隊進行飛行表演。
Tel:0123-23-3101 (內線2218 航空自衛隊千歲基地監理部広報室)



第7師團創隊·東千歲駐屯地 創立紀念活動 (5月下旬)

具有魄力的閱兵行進,以及各類展覽,商店等。

- 陸上自衛隊東千歲駐屯地第7師團司令部広報渉外班 Tel:0123-23-5131 (內線2245)
- 陸上自衛隊北千歲駐屯地第1特科團広報班 Tel:0123-23-2106 (內線5225)



第1特科團創隊·北千歲駐屯地 開廳紀念活動 (6月下旬)

千歲 全年活動

- 支笏湖開湖 (4月中旬)
- 綠化帶 春季祭典 (5月下旬)
- 第7師團創隊·東千歲駐屯地 創立紀念活動 (5月下旬)
- 千歲JAL國際馬拉松 (6月上旬)
- 支笏湖湖水節 (6月下旬)
- 第1特科團創隊·北千歲駐屯地 開廳紀念活動 (6月下旬)
- 天空啤酒&YOSAKOI祭典 (7月中旬)
- 清流千歲川噴水節 (7月中旬)
- 清流千歲川行燈節 (7月中旬)
- 千歲·北海道新聞煙火大會 (7月下旬)
- 千歲基地“航空節”(8月上旬)
- 千歲市民納涼盂蘭盆舞大會 (8月中旬)
- 麒麟北海道啤酒節 in 千歲 (8月下旬)
- SEGA Sammy杯高爾夫錦標賽 (8月下旬)
- 農業節(千歲藍果忍冬廣場) (8月下旬)
- 拉麵紀念日節in 日清食品千歲工廠 (8月下旬)
- 新鮭魚歡迎儀式(9月上旬)
- 印第安水車節 (9月中旬)
- 千歲生涯學習城鎮建設節 “故鄉Pocket”(9月下旬)
- 支笏湖紅葉節 (10月中旬)
- 湖水藍點燈項目 in 千歲 (12月中旬~2月中旬)
- 千歲·支笏湖 冰濤節 (1月下旬~2月中旬)
- 光與冰的藝術 (2月上旬)
- 千歲越野滑雪比賽 (2月11日 (建國紀念日))

支笏湖周邊

- 9 支笏湖Youth Hostel
Tel:0123-25-2311
- 10 丸駒溫泉旅館
Tel:0123-25-2341
- 11 休暇村支笏湖
Tel:0123-25-2201
- 12 支笏湖第一賓亭留 翠山亭
Tel:0123-25-2323
- 13 支笏湖 鶴雅休閒渡假溫泉SPA飯店 水之譚
Tel:0123-25-2211
- 14 LAKESIDE VILLA 翠明閣
Tel:0123-25-2131
- 15 支笏湖翠山亭俱樂部
Tel:0123-25-2323
- 16 支笏湖鶴雅別墅 碧之座
Tel:0123-25-6006

市區・周邊地區

- A 千歲市特雷斯大酒店
Tel:0123-22-1121
- B 千歲ANA皇冠假日酒店
Tel:0123-22-2311
- C 露櫻酒店千歲站前
Tel:0123-40-1100
- D 機場航樓酒店
Tel:0123-45-6677
- E 千歲站酒店
Tel:0123-49-3000
- F 千歲永安國際酒店
Tel:0123-24-2111
- G 千歲機場酒店
Tel:0123-26-1155
- H 千歲第一酒店
Tel:0123-27-2000
- I Kameya 酒店
Tel:0123-23-2002
- J 千歲長居酒店
Tel:0123-23-8100
- K 豐田龍千歲酒店
Tel:0123-22-4100
- L 千歲AreaOne 酒店
Tel:0123-26-1156
- M 千歲皇后酒店
Tel:0123-26-0001
- N 商務酒店Horin
Tel:0123-23-1166
- O 松原溫泉旅館
Tel:0123-29-2536
- P 新千歲機場溫泉
Tel:0123-46-4126
- Q Air Hostel LCC
Tel:0123-22-3666
- R 菲諾千歲貝斯特韋斯特優質酒店
Tel:0123-40-0033
- S JR INN 千歲
Tel:0123-25-8357
- T Piece Chitose S1
Tel:0120-949-484

民宿・騎手屋

- 25 LOG BEAR
Tel:0123-25-2738
- U Morappu 樽前莊
Tel:0123-25-2902
- V LAPLAND
Tel:0123-25-2239
- W 支笏莊
Tel:0123-25-2718
- X 支笏湖神威旅館
Tel:080-9325-6507



美景名勝



公立千歲科學技術大學入口附近

可以近距離觀看飛機著陸的景點。



王子製紙 千歲第一發電廠

可以俯瞰千歲川宏大的風景。



美笛川河口

支笏湖畔觀看絕美景色的景點。

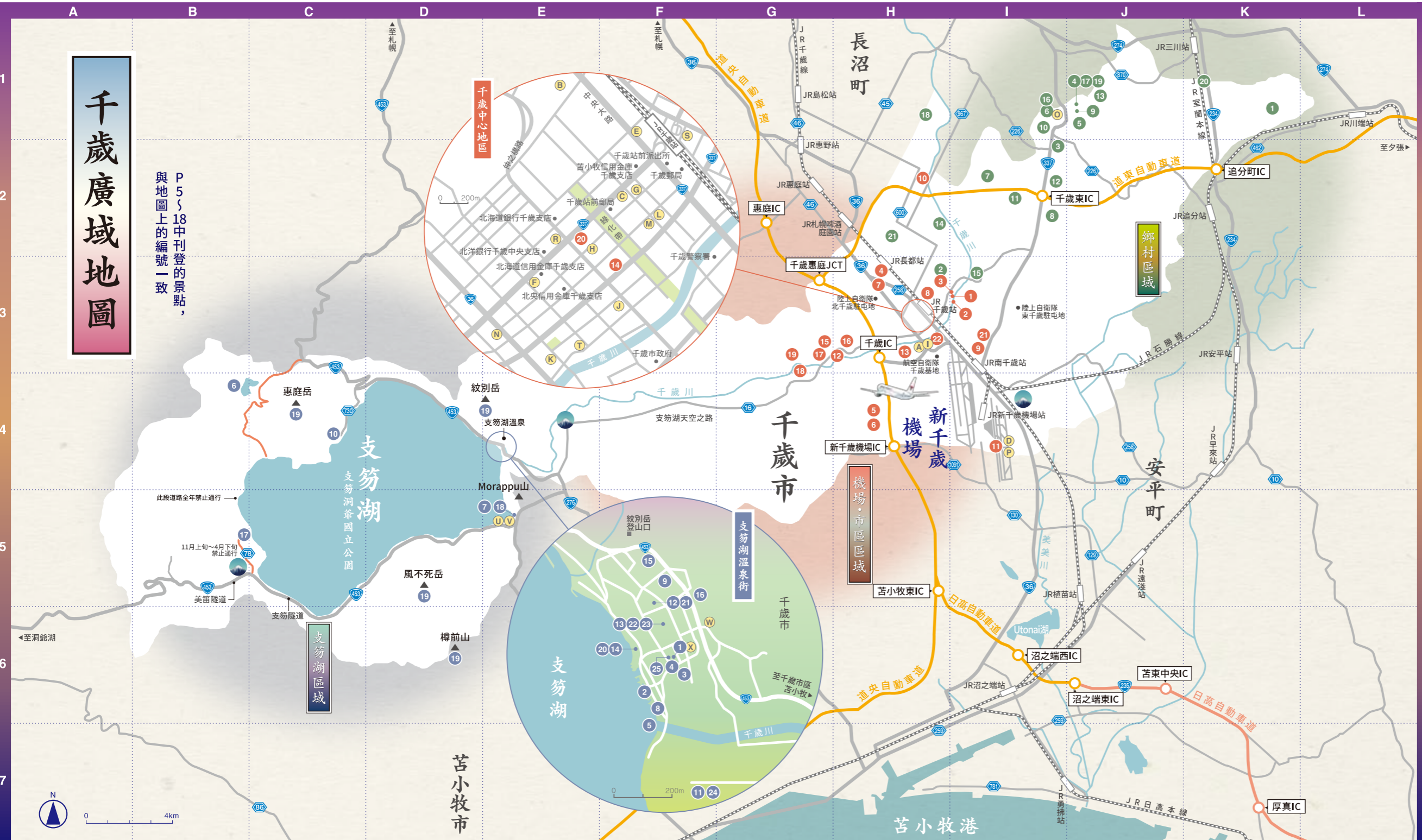

千歲廣域地圖

P 5 ~ 18 中刊登的景點，
與地圖上的編號一致