

精选支笏湖的户外活动及一日游温泉，美食信息等

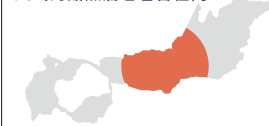

主题公园，工厂参观信息等，人气的甜点店也包含在内!



在牧场从手工制作到收获农作物都可以体验，还有直营店铺以及观光景点以供游览



- 1 Ocean Days 支笏湖 [F6] P5
Tel: 0123-25-4133
- 2 支笏湖旅游运输 [F6] P6
Tel:0123-25-2031
- 3 支笏湖游客中心 [F6]
Tel:0123-25-2404
- 4 支笏湖Guide House CANOA [F6]
Tel:0123-25-2430
- 5 山线铁桥 [F7]
Tel:0123-25-2404 (支笏湖游客中心)
- 6 Okotanpe湖 [H4]
Tel:0123-25-2404 (支笏湖游客中心)
- 7 支笏湖船屋 [E5] P7
Tel:090-3392-9747
- 8 支笏湖中央Boat [F6]
Tel:090-8634-4525
- 9 支笏湖Youth hostel [F5]
Tel:0123-25-2311
- 10 丸驹温泉旅馆 [C4] P8
Tel:0123-25-2341
- 11 休暇村支笏湖 [F7]
Tel:0123-25-2201
- 12 支笏湖第一宝亭留 翠山亭 [F6]
Tel:0123-25-2323
- 13 支笏湖鹤雅度假温泉酒店 水之调 [F6]
Tel:0123-25-2211
- 14 LAKESIDE VILLA 翠明阁 [F6]
Tel:0123-25-2131
- 15 Auberge 支笏湖翠山亭俱乐部 [F5] P9
Tel:0123-25-2323 (本馆/翠山亭)
- 16 支笏湖鹤雅别墅碧之座 [F6]
Tel:0123-25-6006
- 17 美笛露营地 [H5]
Tel:090-5987-1284 (中央设施)
- 18 Morappu 露营地 [E5]
Tel:0123-25-2201
- 19 樽前山，风不死岳，惠庭岳，纹别岳
www.city.chitose.lg.jp/docs/95-46900-168-891.html

- 20 餐厅 azzurro [F6] P10
Tel:0123-25-2131
- 21 餐厅 草庵 [F6]
Tel:0123-25-2323
- 22 Patissier Lab [F6]
Tel:0123-25-2211
- 23 Healthy buffet AMAM [F6]
Tel:0123-25-2211
- 24 Cafe Hidamari [F7]
Tel:0123-25-2201
- 25 LOG BEAR [F6]
Tel:0123-25-2738

- 1 鲑鱼的故乡 千岁水族馆 [I3] P11
Tel:0123-42-3001
- 2 印第安水车 [I3] P12
Tel:0123-42-3001 (鲑鱼的故乡 千岁水族馆)
- 3 道路休息站 鲑鱼公园千岁 [I3]
Tel:0123-29-3972
- 4 麒麟啤酒北海道千岁工厂 [H3]
Tel:0123-24-5606
- 5 北海道龟甲万 [H4]
Tel:0123-28-3888
- 6 岩塚制果北海道工厂 [H4]
Tel:0123-28-4101
- 7 卡乐比北海道工厂 [H3] P13
Tel:0123-26-3822
- 8 北海道中央葡萄酒 千岁葡萄酒厂 [H3]
Tel:0123-27-2460
- 9 千岁奥特莱斯商城·RERA [I3]
Tel:0123-42-3000
- 10 千岁市考古文化财产中心 [H2]
Tel:0123-24-4210
- 11 Royce 巧克力世界 [I4]
Tel:050-3786-3771
- 12 名水交流公园 [H3]
Tel:0123-23-3442 (兰越净水厂)
- 13 青叶公园 [H3] P14
Tel:0123-24-1366 (千岁市环境整备事业协同组合)
- 14 游乐王国Pippi千岁 [F3]
Tel:0123-21-8605
- 15 The North Country Golf Club [G3]
Tel:0123-27-2121
- 16 北方雪上乐园 in 千岁 [H3]
Tel:0123-27-2121
- 17 巴伐利亚风独木舟学校 [G3]
Tel:090-8426-3112
- 18 Usakumai 遗迹群 [G3]
Tel:0123-24-4210 (千岁市考古文化财产中心)
- 19 千岁鲑鱼之森 鲑鱼信息馆 [G3]
Tel:0123-23-2804
- 20 Morimoto千岁总店 [E2]
Tel:0123-26-0218
- 21 驹养麦亭 [I3]
Tel:0123-40-8816
- 22 Doremo LeTAO [H3]
Tel:0123-23-1566

- 20 餐厅 azzurro [F6] P10
Tel:0123-25-2131
- 21 餐厅 草庵 [F6]
Tel:0123-25-2323
- 22 Patissier Lab [F6]
Tel:0123-25-2211
- 23 Healthy buffet AMAM [F6]
Tel:0123-25-2211
- 24 Cafe Hidamari [F7]
Tel:0123-25-2201
- 25 LOG BEAR [F6]
Tel:0123-25-2738

- 1 北海道箱根牧场 [K1] P15
Tel:0123-21-3066
- 2 Dorokita天空之旅 (道乐休岛站鲑鱼公园千岁) [I3] P16
Tel:011-200-9785
- 3 交流农场 Izumi [I2]
Tel:0123-29-2177
- 4 Cafe harmony [J1]
Tel:0123-29-2666
- 5 Arigatou Farm [J1]
Tel:080-5582-4988
- 6 农场 TORAO [I1] P17
Tel:0123-29-2522
- 7 Sasaki Tsumitori 农园 [I2]
Tel:090-5220-3230
- 8 Minami 农园 [I2]
Tel:0123-29-2165
- 9 花工房 AYA [J1]
Tel:0123-29-2087
- 10 土居农场 [I1]
Tel:0123-29-2419
- 11 交流农场 松浦农园 [I2]
Tel:0123-29-2624
- 12 历史遗迹 Kiusu周堤墓群 [I2] P18
Tel:0123-24-4210 (千岁市考古文化财产中心)
- 13 调色板之丘 [J1]
Tel:0123-24-8818 (千岁观光联盟)
- 14 岩本农场 [H2]
Tel:0123-29-2539
- 15 小川农场 直营店 [I3]
Tel:0123-26-4874
- 16 花茶 [I1]
Tel:0123-29-2888
- 17 Restaurant Ensemble [J1]
Tel:0123-20-2430
- 18 红色屋顶的冰淇淋店 [H1]
Tel:090-6263-4066
- 19 烘焙店 LyonDor [J1]
Tel:0123-29-2666
- 20 东千岁BBQ [K1]
Tel:0123-21-3750
- 21 GELATERIA MIRTILLO [H2]
Tel:0123-23-5323

- Rhythm & Bakery
Tel:0123-42-8152
- Morimoto 千岁总店
Tel:0123-26-0218
- Asian Market Gocoo
Tel:0123-22-2181
- 北之Marche
Tel:0123-29-6072
- 汤咖喱奥芝商店 鲑鱼公园店
Tel:0123-27-3339
- GELATERIA MIRTILLO
Tel:0123-23-5323
- 咖喱A梦欢乐天空园区“咖啡厅”
Tel:0123-46-3355
- BO Munchies & Smokebar
Tel:0123-47-9661
- CURRY NO CHIKARA
Tel:0123-21-8157
- 农研百姓塾
Tel:0144-61-6488
- Milky Bell
Tel:0123-25-3030
- The North Country Golf Club
Tel:0123-27-2121
- 汤咖喱奥芝商店 鲑鱼公园店
Tel:0123-27-3339
- 咖喱A梦欢乐天空园区“咖啡厅”
Tel:0123-46-3355
- BO Munchies & Smokebar
Tel:0123-47-9661
- CURRY NO CHIKARA
Tel:0123-21-8157
- 驹养麦亭
Tel:0123-40-8816
- 千岁ANA皇冠假日酒店
Tel:0123-40-2072
- Cafe & bar 千叶咖啡
Tel:0123-25-3665
- 湖畔之宿 支笏湖丸驹温泉旅馆
Tel:0123-25-2341
- 炸猪排玉藤 千岁店
Tel:0123-68-1010
- 麒麟啤酒餐厅 Haube
Tel:0123-23-0101
- Cafe Harmony
Tel:0123-29-2666

信息

交通机构



new-chitose-airport.jp/en/airport/fis/



可以确认从新千岁机场出发及到达的各航空公司的航班信息。

※详情可咨询各航空公司窗口。

- JR
JR千岁站 Tel:0123-23-2040
JR南千岁站 Tel:0123-24-6150
JR新千岁机场站 Tel:0123-45-7001

旅游咨询

- ▶ 千岁站旅游咨询处
千岁市千代田町7丁目1789-3 千岁Station Plaza 2F
Tel:0123-24-8801
sender@1000sai-chitose.or.jp
- ▶ 支笏湖旅游咨询处
千岁市支笏湖温泉
(支笏湖游客中心) Tel:0123-25-2404
- ▶ 千岁市旅游体育部旅游课
千岁市东云町2-34
Tel:0123-24-0377 kanko@city.chitose.lg.jp
- ▶ 外国人综合咨询(TIC) Tel:03-3201-3331



- 巴士
北海道中央巴士 机场柜台 Tel:0123-46-5666
道南巴士 机场柜台 Tel:0123-46-5701
北都交通 机场柜台 Tel:0123-45-6000
千岁相互观光巴士 Tel:0123-28-8822
北海道中央巴士 千岁营业处 Tel:0123-23-2171

- 渡轮
川崎近海汽船 Tel:0144-34-1181
商船三井渡轮 Tel:0144-34-3121
新日本海渡轮 Tel:0145-28-2800
太平洋渡轮 Tel:0144-34-5185
※苫小牧西港渡轮港口综合服务处 Tel:0144-33-9261

- 出租车
金星包车千岁服务处 Tel:0123-26-1411
千岁交通千岁支店 Tel:0123-23-3121
千岁昭和交通 Tel:0123-24-6000
千岁北交包车 Tel:0123-23-4141
道央交通 Tel:0123-28-5566
北都交通包车千岁服务处 Tel:0123-23-4646
Yutaka交通 Tel:0123-23-9111

- 租车
JR北海道租车新千岁机场服务处 Tel:0123-22-8321
Times租车新千岁机场店 Tel:0123-45-8756
Orix租车新千岁机场店 Tel:0123-22-0543
丰田租车租赁札幌新千岁机场POPLAR店 Tel:0123-23-0100
丰田租车租赁札幌新千岁机场铃兰店 Tel:0123-24-0100
日产租车新千岁机场店 Tel:0123-27-4123
Nippon租车新千岁机场店 Tel:0123-26-0919
本田租车札幌千岁店 Tel:0123-40-5353
World Net Rent-A-Car新千岁机场服务处 Tel:0123-40-8887
OTS租车千岁机场服务处 Tel:0123-27-7000
北海道BUBU租车新千岁机场店 Tel:0120-125-651
Budget租车新千岁机场店 Tel:0123-49-2277
One's租车新千岁机场店 Tel:0123-22-8781
※日本道路交通信息中心 Tel:050-3369-6666
Luft Travel租车新千岁机场店 Tel:0123-25-9555
Honda-auto租车千岁机场店 Tel:011-769-1215
本田租车北海道新千岁机场薰衣草店 Tel:011-241-4500
Family租车新千岁机场总店 Tel:0123-23-8700

驱车前往千岁



企画·发行 千岁市 北海道千岁市东云町2-34 Tel:0123-24-3131 (总机)

千岁 - - 只要你想，就能玩乐。

今日千岁

TODAY'S CHITOSE

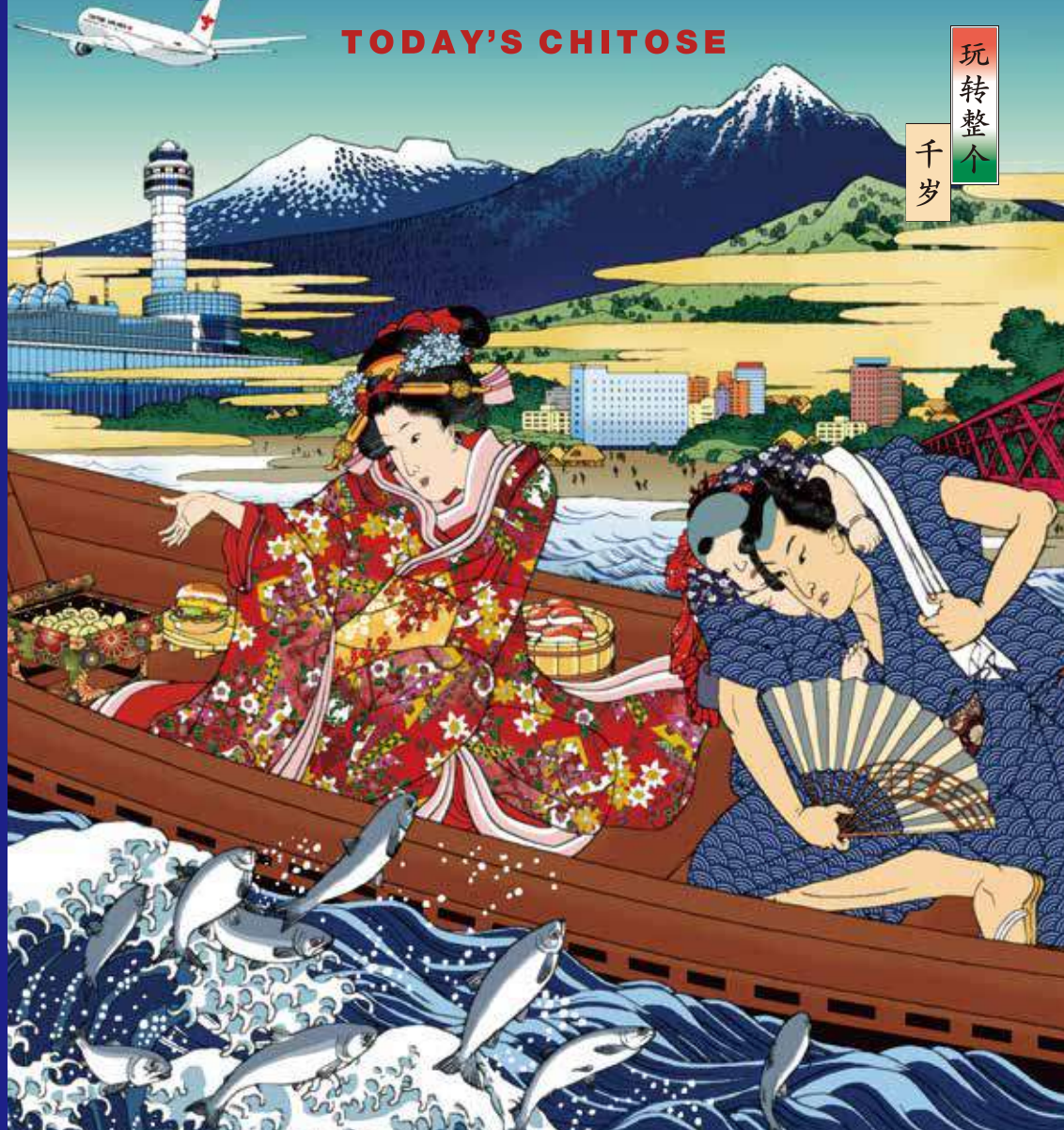

玩转整个千岁

距离航班✈️ 起飞还有多久？

好不容易来到了北海道，
想要在回程航班起飞之前
最大限度的体验旅行乐趣。
坐拥新千岁机场的千岁市，
可以有效利用返程前短暂的时间，
轻松的体验众多“途径景点”。
只是路过这里太可惜了！
在北海道旅行即将落下帷幕之际，
何不体验一场有意义的途径之旅呢？

Contents

- ▶ 了解千岁魅力的10个关键词..... 3
- ▶ 支笏湖区域..... 5
- ▶ 机场·市区区域..... 11
- ▶ 乡村区域..... 15
- ▶ 千岁的活动信息..... 19
- ▶ 千岁广域地图..... 21
- ▶ 千岁信息..... 封底

支笏湖区域



机场·市区区域



乡村区域

新千岁机场 ✈️

千岁是个怎样的城市？

About Chitose

距离札幌40km。坐拥北海道航空玄关新千岁机场，
是“北海道距离天空最近的城市”。
支笏湖的湖水清澈甘甜。



1 首屈一指的透明度
支笏湖

▶P5---P10

代表千岁市的风景区。
映射太阳光的神秘湖面又被被誉为“支笏湖蓝”。



2 汇集北海道各地的人气店铺
新千岁机场

▶P13

年间有2331万名(2018年)旅客使用，
引以为豪的“北海道航空玄关”。



3 以成为世界文化遗产为目标
历史文化之旅

▶P13·P14·P18

自古以来就为交通要道的千岁市中，约有300处遗迹。



4 自2014年诞生的当地美食
千岁汉堡

▶P10·P12

鸡蛋产量为北海道第一。

了解千岁魅力的 10个关键词

富饶大自然中优美的风景及户外活动，
利用当地食材制成的当地美食。
以您喜好的关键词为线索，选择最适合自己的途径之旅。



5 在湖泊&清澈溪水间嬉戏
户外活动

▶P5---P7·P14

支笏湖及千岁川等拥有丰富的“水上娱乐”项目。



6 体验乡村生活
绿色之旅

▶P15---P18

推荐品尝用甘天水源养育的农作物。



7 可看到洄游的
鲑鱼之乡
千岁水族馆

▶P11

拥有日本最大级别淡水水槽的水族馆。



8 啤酒, 酱油, 甜点 etc
工厂巡游

▶P12·P13

使用甘甜天然水，汇集了众多知名食品及饮料工厂。



9 在清澈湖水中养育
支笏湖小吃(姬鳟)

▶P10

在支笏湖中栖息的姬鳟，是被当地人喜爱且美味的食材。



10 不同的泉质及风情
4处温泉

▶P8·P9

自古以来拥有丰富优质温泉的千岁市。

王道!与蓝色的绝美景色相遇

被国立公园的群山环抱，
风光明媚的湖水及湖畔
温泉，品尝当地特产支笏
湖小吃，是千岁首屈一指
的旅游区域。

支笏湖区域



COOL JAPAN
AWARD
2019受賞

Access

札幌中心地区→约45km (约1小时30分钟 至支笏湖温泉)

新千岁机场→约30km (约40分钟 至支笏湖温泉)

关于支笏湖区域
更详细信息
请参考网站!二维码



所需时间 约30分钟

2

被蔚蓝的世界包围
乘坐水上游船开启湖底冒险

支笏湖观光运输

千岁市支笏湖温泉 Tel:0123-25-2031

运航期间 4月中旬~11月上旬
运航时间 首班 8:40 末班 17:10 (会因应不同时期有所变动)
shikotsu-ship.co.jp



所需时间 约1小时30分钟

4

空手体验皮筏艇周游乐趣

支笏湖Guide House CANOA

千岁市支笏湖温泉
Tel:0123-25-2430

实施期间 4月1日~11月3日 gh-canoa.com



5

北海道内现存仍在使用的最古老铁桥

山线铁桥

千岁市支笏湖温泉
Tel:0123-25-2404 (支笏湖游客中心)

1899年建造, 1923年移动至现在地址。



6

湖水颜色每一刻都在变化
“北海道三大神秘湖泊”之一

Okotanpe湖

千岁市奥潭
Tel:0123-25-2404 (支笏湖游客中心)

根据天气, 角度以及不同时间, 可以看到湖水的颜色变化
成翡翠绿或蔚蓝色。



1

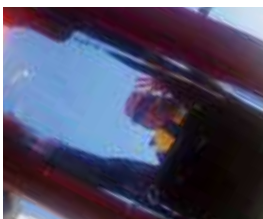

坐在船底透明的皮筏艇上在湖上爽快漫步
用五感体会透明的支笏湖!

Ocean Days 支笏湖

千岁市支笏湖温泉番外地 Tel:0123-25-4133

四季不同的景色也各具魅力。

实施期间 全年 预约 网络预约
ocean-days.com

所需时间 约2小时



3

清晰易懂地展示支笏湖的自然
四季各会举办观察活动!

支笏湖游客中心

千岁市支笏湖温泉番外地 Tel:0123-25-2404

举办日及举办时间在官网公布
需要提前预约, 按预约先后顺序
shikotsukovc.sakura.ne.jp



有导游陪同的MTB旅游

Giro21

札幌市丰平区美园1条2丁目1-20
Tel:011-833-0199

实施期间4月中旬~11月中旬
www.giro21.com

所需时间 约4小时



所需时间 约30分钟

8

乘坐天鹅船游玩

支笏湖中央Boat

千岁市支笏湖温泉
Tel:090-8634-4525

还有导游陪同的皮筏艇
营业期间 4月中旬~10月下旬



所需时间 约30分钟~



7

时间制租赁可以轻松体验! 透明皮筏艇也很高人气

支笏湖船屋

千岁市Morappu
Tel:090-3392-9747

营业期间 4月下旬~9月下旬



9

被老顾客喜爱的老店YH

支笏湖Youth hostel

千岁市支笏湖温泉
Tel:0123-25-2311

非会员也可使用。



10

当地知名的天然露天温泉

丸驹温泉旅馆

千岁市幌美内7
Tel:123-25-2341

靠近湖面的温泉十分有人气。
温泉接待时间 10:00~15:00



11

被原始森林包围,在“美肌之汤”中放松身心

休暇村支笏湖

千岁市支笏湖温泉
Tel:0123-25-2201

温泉接待时间11:00~15:00 (周二/周三 从13:00开始)



12 被誉为“美人之汤”的知名温泉

支笏湖第一宝亭留翠山亭

千岁市支笏湖温泉
Tel.0123-25-2323

开放时间 11:00~15:00
※需要提前预约,
12岁以下儿童不可使用



13 自助午餐及温泉套餐

支笏湖 鹤雅度假温泉酒店 水之譚

千岁市支笏湖温泉
Tel.0123-25-2211

开放时间 午餐:11:30~13:00
13:10~14:40
温泉 11:30~15:00
※需要提前预约



14 私人温泉与意式美食套餐

LAKESIDE VILLA 翠明阁

千岁市支笏湖温泉
Tel.0123-25-2131

开放时间 11:00~16:00
※11月~4月限定,
需要提前预约



春

依旧残留着白雪的山峦以及清澈见底的湖面

以“支笏湖开湖”为起始的旅游季节。依旧被残雪覆盖的山峦与清澈见底的湖面,描绘出一幅北国特有的风景。

照片:千岁写真集团



夏

绿色的季节

湖畔周围的树木从嫩绿色逐渐变为深绿,绿色的渐变与蓝色的湖面交相辉映形成一幅优美的画卷,而湖畔的露营地则迎来了最热闹的季节。

照片:千岁写真集团



秋

色彩艳丽的红叶

每年10月中旬至10月下旬,包括湖畔的森林在内,周围的山峦都被染上了颜色,也迎来了色彩最为丰富的红叶季节。



冬

充满幻想色彩的“支笏湖冰涛节”

蓝色的湖面映衬在银白色的世界之中。1月下旬至2月下旬将会举办冬季最盛大的活动“支笏湖冰涛节”。

支笏湖, 岁时记

早春之际湖水开始融化,水边开始热闹起来的夏季,被色彩缤纷的红叶装点的秋季,以及银白世界中举行的冬季“支笏湖冰涛节”,可以看到支笏湖四季各具特色的不同面貌。

支笏湖的活动信息请参考19-20页▶



15

1天限定5组, 伫立在湖畔的 Auberge

Auberge 支笏湖翠山亭俱乐部

千岁市支笏湖温泉 Tel:0123-25-2323 (本馆/翠山亭)

每间客房都有不同设计。

www.shikotsuko-daiichi.com/club/



16

以“碧”为概念

支笏湖鹤雅别墅 碧之座

千岁市支笏湖温泉 Tel:0123-25-6006

每间客房内均配有私人水疗设施。

www.aonoza.com



17

湖畔露营地

美笛露营地

千岁市美笛 Tel:090-5987-1284 (中央设施)

拥有厨房设施, 小卖部, 淋浴设施等。
还可以租赁帐篷(4人用, 需要预约)。

营业期间 4月下旬~10月中旬



18

从自由露营到可空手体验的露营套餐

Morappu露营地

千岁市Morappu Tel:0123-25-2201 (休暇村支笏湖)

从帐篷到各种工具, 食材等都包含在内的
“空手露营套餐”也很具人气。

营业期间 4月下旬~10月上旬



樽前山

风不死岳



惠庭岳

纹别岳

登山信息

支笏湖周边国立公园内的大小山峰,
都是人气很高的登山之所

- ▶ **樽前山** (海拔1041m) 从春季到夏季被高山植物装点。
- ▶ **风不死岳** (海拔1102m) “赏花路线”是最具人气的登山线路。
- ▶ **惠庭岳** (海拔1320m) 适合健步如飞的高级登山爱好者
- ▶ **纹别岳** (海拔866m) 直至山顶都坡度较缓。

※关于登山的注意事项可咨询
www.city.chitose.lg.jp/docs/95-46900-168-891.html



20

3天前完全预约制

餐厅 azzurro

千岁市支笏湖温泉 Tel:0123-25-2131

意式餐厅。使用时令食材制作的午餐套餐从3300日起。

营业时间 11:30~15:00 休息日 无



21

品尝松花堂便当

餐厅草庵

千岁市支笏湖温泉 Tel:0123-25-2323

一日游套餐的便当最具人气。

营业时间 11:00~15:00 休息日 无 ※需要预约, 12岁以下儿童不可使用



22

使用千岁产的鸡蛋, 北海道产的乳制品,
对原料讲究的美味甜点。

Patissier Lab

千岁市支笏湖温泉 Tel:0123-25-2211

营业时间 9:30~16:30 休息日 无



23

使用大量新鲜蔬菜制成的色彩丰富的健康料理。

Healthy buffet AMAM

千岁市支笏湖温泉 Tel:0123-25-2211

营业时间 ①11:30~13:00, ②13:10~14:40 休息日 无
※需要提前预约



24

炸姬鲷千岁汉堡包

Cafe Hidamari

千岁市支笏湖温泉
Tel:0123-25-2201

营业时间 7:30~21:00 (午餐 12:00~LO13:30) 休息日 无



25

黄油香鸡肉咖喱

LOG BEAR

千岁市支笏湖温泉
Tel:0123-25-2738

小木屋咖啡室

营业时间 9:00~22:00
休息日 无固定休息日

刺激您的求知欲好奇心

机场·市区区域



Access

札幌市中心地区→约40km (约1小时/至鲑鱼的故乡 千岁水族馆)

新千岁机场→约7km (约10分钟/至鲑鱼的故乡 千岁水族馆)

关于机场·市区区域
更详细信息
请参考网站!二维码



“鲑鱼的故乡千岁水族馆”
中最具代表性的鲑鱼参观
设施,以及因优质水资源
而汇集至千岁的工厂等,
看点满满。



2

日本唯一通过河水流动运转的捕鱼水车

印第安水车

千岁市花园2丁目

Tel:0123-42-3001 (鲑鱼的故乡 千岁水族馆)

鲑鱼的捕鱼水车,又被称为“印第安水车”。

秋季时,可以看到生气勃勃的捕鱼场景。

捕捞时期 8月中旬~12月中旬 ※可自由参观



所需时间 约1小时20分钟

4

发现美味啤酒的奥秘

麒麟啤酒北海道千岁工厂

千岁市上长都 949-1 Tel:0123-24-5606

欢迎试饮鲜榨啤酒。

参观日 除休馆日外全天 休馆日 周一(逢节假日开馆,下一个平日休馆),
年末年初 ※预约优先,2人起接受预约



1



关注日本第一个水中观察区域

鲑鱼的故乡千岁水族馆

千岁市花园2丁目312鲑鱼公园内 Tel:0123-42-3001

在可以观察到天然千岁川的“水中观察区”中,
可以看到四季不同的生物生态。

开馆时间 9:00~17:00 休馆日 年末年初,场馆维护休息日



3

汇集了农产品直营销店铺,北海道特产店,餐饮店等。

道路休息站 鲑鱼公园千岁

千岁市花园町2丁目

Tel:0123-29-3972

营业时间 9:00~20:30 (部分店铺~18:00)

休息日 年末年初



所需时间 约1小时

5

重新发掘酱油的魅力

北海道龟甲万

千岁市泉泽 1007-53 Tel:0123-28-3888

快乐的学习古老的酱油制作方法。

参观日 除休馆日外全天 休馆日 周六/周日,节假日,黄金周,盂兰
盆节期间,年末年初等 ※需要预约,2人起接受预约



所需时间 约1小时

6

可以试吃到刚烧好的仙贝!

岩塚制果北海道工厂

千岁市泉泽1007-177 Tel:0123-28-4101

可以参观仙贝制造过程。

参观日 除休馆日外全天 休馆日 周六/周日,节假日
※需要预约,20人起接受预约



所需时间 约1小时30分钟

7

参观使用“北海道产马铃薯”制成的薯片製造

卡乐比北海道工厂

千岁市北信浓 779-4 Tel:0123-26-3822

参观日 周一~周四(除周五/周六/周日, 节假日, 盂兰盆节期间, 年末年初, 工厂活动日) ※需要预约, 2人起接受预约



8 参观葡萄酒的
酿造设施及试饮

北海道中央葡萄酒 千岁葡萄酒厂

千岁市高台1-7
Tel:0123-27-2460

参观日 除休息日外全天
休息日 11月~3月的周六/周日,
节假日, 年末年初 ※需至少提前
一天预约, 1人起接受预约



所需时间 约1小时

10 展示千岁的发掘文化财产

千岁市 考古文化财产中心

千岁市长都42-1
Tel:0123-24-4210

开馆时间 9:00~17:00 休馆日
周六/周日(除每月第二个周日),
节假日, 年末年初



11 国内机场内首个巧克力工厂&博物馆

Royce 巧克力世界

新千岁机场航站楼3F Smile・Road
Tel:050-3786-3771

营业时间 8:00~20:00 (面包店 9:00~20:00, 工厂 8:30~17:30)
休息日 无



13

大自然丰富的综合公园

青叶公园 千岁市真町

Tel:0123-24-1366(千岁市环境整备事业协同组合)
开园期间・时间 自由入园(露营地从4月
下旬~10月下旬)



16 尽情享受雪中娱乐!

北方雪上乐园in 千岁

千岁市兰越26
Tel:0123-27-2121

橡皮轮胎溜滑梯以及雪上漂流

营业期间 12月下旬~3月上旬
休息日 1月1日



所需时间 约2小时

14

亲子一起在室内玩乐

游乐王国Pippi千岁

千岁市幸町4-30
千岁Town Plaza 2层
Tel:0123-21-8605

营业时间 10:15~17:15 休息日 无



17

独木舟体验

巴伐利亚风独木舟学校

千岁市兰越 58-13
Tel:090-8426-3112



20

人气点心店的原点

Morimoto千岁总店

千岁市千代田町4丁目12-1
Tel:0123-26-0218

营业时间 9:00~19:00 休息日 1月1日



18

国家指定的历史遗迹村落

Usakumai 遗迹群

千岁市兰越 Tel:0123-24-4210
(千岁市考古文化财产中心)



21

当地特产荞麦

驹荞麦亭 千岁市柏台南1丁目5-2

Tel:0123-40-8816
营业时间 11:00~17:00 (周六/周日, 节假日至
~20:00) 休息日 1月1日~3日



9

汇集了约110家店铺 奥特莱斯商城・RERA

户外商城型大型奥特莱斯。
从时尚服装, 到室内装饰, 生活杂货, 美食等, 汇集约400个以上品牌。

千岁市柏台南1丁目2-1 Tel:0123-42-3000

营业时间 10:00~19:00(部分餐饮店11:00~) 休息日 无 www.outlet-rera.com



12

清澈小溪边的散步路

名水交流公园

千岁市兰越4
Tel:0123-23-3442(兰越净水厂)

开园期间 4月下旬~11月中旬
开园时间 9:00~18:00
(10月1日~11月15日截至~17:00)



15

日本首个全部使用小糖草的球场

The North Country Golf Club

千岁市兰越26
Tel:0123-27-2121



19

观看触摸学习

千岁鲑鱼之森 鲑鱼信息馆

千岁市兰越9 Tel:0123-23-2804
开馆时间 10:00~16:00
休馆日 周二(如遇节假日开馆), 年末年初



22

仿佛微雪般入口即化的松饼

Doremo LeTAO

千岁市朝日町6丁目1-1 Tel:0123-23-1566
营业时间 10:00~18:00
※因应季节而有所变动 休息日 无

享受农场体验

连绵的悠闲田园地区，最具北海道风情的广阔天地及风景充满魅力。尽享收获蔬菜，采摘水果等与大自然亲密接触的农场体验。



Access

札幌中心地区→约40km (约1小时/至交流农场 Izumi)

新千岁机场→约15km (约15分钟/至交流农场Izumi)

关于乡村区域
更详细信息
请参考网站! 二维码



2

感受无人机乐趣

Dorokita天空之旅

在“道路休息站鲑鱼公园千岁”租赁 Tel:011-200-9785

用无人机空中拍摄北海道的风景，全新感觉的旅游活动。
预约等详细信息请参考官方网站

www.drone-kankou.jp



所需时间 约30分钟

4

在香草盛开的丰富自然环境中，
体验手工制作或调配香草茶

Cafe harmony

千岁市泉乡553-9 Tel:0123-29-2666

预约时商讨 ※需要预约
冬季暂停营业 (11月~4月中旬)



1



令人感动的美味乳制品及香肠

北海道箱根牧场

千岁市东丘 1201 Tel:0123-21-3066

除了可以体验手工制作外，还可以感受挤牛奶的乐趣。

体验期间 全年 体验时间 10:00~15:00

※需要预约, 2人起接受预约



所需时间 约2小时

3

体验使用自家种植的荞麦粉制作荞麦面

交流农场 Izumi

千岁市泉乡707-1

Tel:0123-29-2177

体验期间 全年 体验时间 因应季节而有所不同

※需要预约, 2人起接受预约



所需时间 约2小时30分钟

5

在实践自然栽培的蔬菜农场进行农业体验

感谢农场 (Arigatou Farm)

千岁市泉乡197-1

Tel:080-5582-4988

体验时间 预约时商讨

※需要预约, 2人起接受预约。



所需时间 约30分钟

6

收获新鲜香菇

农场 TORAO

千岁市泉乡479-28
Tel:0123-29-2522

体验期间 全年 体验时间 9:00~11:30
※需要预约,2人起接受预约



所需时间 30分钟

9

可以尽情任吃新鲜的草莓

花工房 AYA

千岁市泉乡201-19
Tel:0123-29-2087

体验期间 6月上旬~7月上旬
体验时间 10:00~16:00 周六及周日 9:00~ 至草莓被采光



12

绳文时代遗迹群

历史遗迹 Kiusu周堤墓群

千岁市中央 Tel:0123-24-4210
(千岁市考古文化财产中心)

公元前1200年左右构建的史前时代(绳文时代)集体墓穴。



15

晨间采摘的蔬菜及水果是最美味的

小川农场 直营店

千岁市根志越296-1
Tel:0123-26-4874

用自家农园种植的草莓制成的冰淇淋及芭菲十分有人气。

营业时间 9:00~17:00
休息日 11月中旬~5月中旬



18

柔滑浓厚的冰淇淋 红色屋顶的冰淇淋店

千岁市釜加 332-3 Tel:090-6263-4066
营业时间 10:00~17:00
休息日 无固定休息日,9月下旬~4月中旬



所需时间 约30分钟

7

感受采摘蓝莓忍冬乐趣

Sasaki Tsumitori 农园

千岁市中央2779-52
Tel:090-5220-3230

体验期间 6月中旬~7月下旬
体验时间 8:00~17:00



所需时间 约30分钟

10

体验采摘甘甜熟透的草莓

土居农场

千岁市泉乡382-7
Tel:0123-29-2419

体验期间 6月中旬~7月上旬 体验时间 9:30~16:30



13

向日葵的大花田 调色板之丘

千岁市幌加 Tel:0123-24-8818
(千岁观光联盟)

9月下旬起晚开的向日葵将逐渐绽放。



16

时令食材制作的意式冰淇淋 花茶

千岁市泉乡479番地 Tel:0123-29-2888
营业时间 10:00~18:00(冬季~17:00)
休息日 无固定休息日(9月~4月为每周二)



20

炭火烧鸡肉 东千岁BBQ

千岁市东丘920 Tel:0123-21-3750
营业时间 10:30~17:00
休息日 每周三,4月~10月有临时休息日



8

收获红薯

Minami 农园

千岁市中央539-7
Tel:0123-29-2165

体验期间 9月中旬~10月上旬
体验时间 9:00~16:00

所需时间 约1小时



11

马铃薯收获体验

交流农场 松浦农园

千岁市中央2478
Tel:0123-29-2624

体验时间 9:00~17:00

所需时间 约1小时



图片仅供参考

14

手工制作荞麦面体验 岩本农场

千岁市泉乡552 Tel:0123-29-2539
体验期间 全年
※根据季节不同体验场所有所变化



17

森林的法式餐厅 Restaurant Ensemble

千岁市泉乡553-9 Tel:0123-20-2430
营业时间 11:00~14:00,17:00~21:00
休息日 每周三
※需要预约(节假日照常营业,随后会补休)



21

意式冰淇淋 GELATERIA MIRTILLO

千岁市长都2 Tel:0123-23-5323
营业时间 11:00~18:00
休息日 年末年初

每个季节的人气活动

可以参加包括传统文化, 红叶, 烟火在内, 以及各种体育, 美食节等活动。



千岁·支笏湖 冰涛节 (1月下旬~2月中旬)

可以观赏到用支笏湖的湖水喷洒后冰冻成的冰像。
Tel:0123-23-8288 (支笏湖节执行委员会)



天空啤酒&YOSAKOI祭典 (7月中旬)

YOSAKOI团队的竞赛活动。
还可以品尝到日本4大啤酒制造商的啤酒。
Tel:0123-24-0366 (该活动实行委员会事務局)



千岁 JAL 国际马拉松 (6月上旬)

初春季节的马拉松大会。
受众广泛得到各年龄层跑者的喜爱。
Tel:0123-24-2320 (该活动实行委员会事務局)



湖水蓝点灯项目 in 千岁 (12月中旬~2月中旬)

霓虹灯将在站前大道及绿化带点亮。
Tel:0123-26-7007 (千岁市商店街振兴合作联合会)



支笏湖湖水节 (6月下旬)

可以欣赏到在国立公园中举办的生机盎然的烟火表演。
Tel:0123-23-8288 (支笏湖节执行委员会)



千岁基地“航空节”(8月上旬)

最受欢迎的蓝色冲击波飞行表演队进行飞行表演。
Tel:0123-23-3101 (内线2218 航空自卫队千岁基地监理部广报室)



第7师团创队·东千岁驻地屯地 创立纪念活动 (5月下旬)

具有魄力的阅兵行进, 以及各类展览, 商店等。

- 陆上自卫队东千岁驻地屯地第7师团司令部广报涉外班 Tel:0123-23-5131 (内线2245)
- 陆上自卫队北千岁驻地屯地第1特科团广报班 Tel:0123-23-2106 (内线5225)



第1特科团创队·北千岁驻地屯地 开厅纪念活动 (6月下旬)

千岁 全年活动

- 支笏湖开湖 (4月中旬)
- 绿化带 春季祭典 (5月下旬)
- 第7师团创队·东千岁驻地屯地 创立纪念活动 (5月下旬)
- 千岁 JAL 国际马拉松 (6月上旬)
- 支笏湖湖水节 (6月下旬)
- 第1特科团创队·北驻地屯地 开厅纪念活动 (6月下旬)
- 第1特科团创队·北千岁驻地屯地 开厅纪念活动 (6月下旬)
- 天空啤酒&YOSAKOI祭典 (7月中旬)
- 清流千岁川喷水节 (7月中旬)
- 清流千岁川行灯节 (7月中旬)
- 千岁·北海道新闻烟火大会 (7月下旬)
- 千岁基地“航空节”(8月上旬)
- 千岁市民纳凉盂兰盆舞大会 (8月中旬)
- 麒麟北海道啤酒节 in 千岁 (8月下旬)
- SEGA Sammy杯高尔夫锦标赛 (8月下旬)
- 农业节 (千岁蓝果忍冬广场) (8月下旬)
- 拉面纪念日日 in 日清食品千岁工厂 (8月下旬)
- 新鲑鱼欢迎仪式 (9月上旬)
- 印第安水车节 (9月中旬)
- 千岁生涯学习城镇建设节 “故乡Pocket” (9月下旬)
- 支笏湖红叶节 (10月中旬)
- 湖水蓝点灯项目 in 千岁 (12月中旬~2月中旬)
- 千岁·支笏湖 冰涛节 (1月下旬~2月中旬)
- 光与冰的艺术 (2月上旬)
- 千岁越野滑雪比赛 (2月11日 (建国纪念日))

支笏湖周边

- 9 支笏湖Youth Hostel
Tel:0123-25-2311
- 10 丸驹温泉旅馆
Tel:0123-25-2341
- 11 休暇村支笏湖
Tel:0123-25-2201
- 12 支笏湖第一宝留 翠山亭
Tel:0123-25-2323
- 13 支笏湖鹤雅度假温泉酒店 水之譚
Tel:0123-25-2211
- 14 LAKESIDE VILLA 翠明阁
Tel:0123-25-2131
- 15 オーベルジュ支笏湖翠山亭俱乐部
Tel:0123-25-2323
- 16 支笏湖鹤雅别墅 碧之座
Tel:0123-25-6006

市区·周边地区

- A 千岁市特雷斯大酒店
Tel:0123-22-1121
- B 千岁ANA皇冠假日酒店
Tel:0123-22-2311
- C 露樱酒店千岁站前
Tel:0123-40-1100
- D 机场航站楼酒店
Tel:0123-45-6677
- E 千岁站酒店
Tel:0123-49-3000
- F 千岁永安国际酒店
Tel:0123-24-2111
- G 千岁机场酒店
Tel:0123-26-1155
- H 千岁第一酒店
Tel:0123-27-2000
- I Kameya 酒店
Tel:0123-23-2002
- J 千岁长居酒店
Tel:0123-23-8100
- K 丰田龙千岁酒店
Tel:0123-22-4100
- L 千岁AreaOne 酒店
Tel:0123-26-1156
- M 千岁皇后酒店
Tel:0123-26-0001
- N 商务酒店Horin
Tel:0123-23-1166
- O 松原温泉旅馆
Tel:0123-29-2536
- P 新千岁机场温泉
Tel:0123-46-4126
- Q Air Hostel LCC
Tel:0123-22-3666
- R 菲诺千岁贝斯特韦斯特优质酒店
Tel:0123-40-0033
- S JR INN 千岁
Tel:0123-25-8357
- T Piece Chitose S1
Tel:0120-949-484

民宿·骑手屋

- 25 LOG BEAR
Tel:0123-25-2738
- U Morappu 樽前庄
Tel:0123-25-2902
- V LAPLAND
Tel:0123-25-2239
- W 支笏庄
Tel:0123-25-2718
- X 支笏湖神威旅馆
Tel:080-9325-6507



美景名胜



公立千岁科学技术大学入口附近
可以近距离观看飞机着陆的景点。



王子制纸千岁第一发电厂
可以俯瞰千岁川宏大的风景。



美笛川河口
支笏湖畔观看绝美景色的景点。

千岁广域地图

P5~18 中刊登的景点, 与地图上的编号一致

